DISPOSIZIONI PER LE CELEBRAZIONI EUCARISTICHE CON LA PARTECIPAZIONE DEL POPOLO

INGRESSO

PER LE NORME VIGENTI SUL DISTANZIAMENTO SOCIALE, L'INGRESSO È CONSENTITO A **MASSIMO 110 PERSONE**

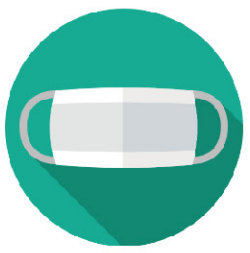

È **OBBLIGATORIO** ACCEDERE ALLA CHIESA INDOSSANDO LA MASCHERINA E PREFERIBILMENTE ANCHE I GUANTI

È **OBBLIGATORIO** IGIENIZZARE LE MANI PRIMA DELL'ACCESSO IN CHIESA USANDO GLI APPOSITI DISTRIBUTORI

È **VIETATO** L'INGRESSO A CHI PRESENTA SINTOMI INFLUENZALI O RESPIRATORI

È **VIETATO** L'INGRESSO A CHI HA UNA TEMPERATURA CORPOREA PARI O SUPERIORE AI 37,5 °C CENTIGRADI

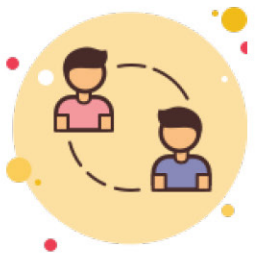

È **VIETATO** L'INGRESSO A CHI È STATO IN CONTATTO CON PERSONE RISULTATE POSITIVE A COVID-19

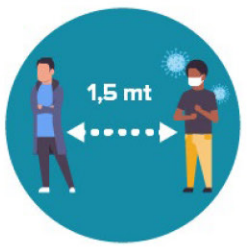

È **OBBLIGATORIO** MANTENERE LA DISTANZA SOCIALE DI ALMENO 1,5 METRI DALLE ALTRE PERSONE DURANTE L'INGRESSO

LE PERSONE CON DISABILITÀ HANNO PRIORITÀ AL MOMENTO DI INGRESSO E DENTRO LA CHIESA VI È UN'AREA RISERVATA

L'ACCESSO ALLA CHIESA VIENE CONTINGENTATO E REGOLATO DA COLLABORATORI AUTORIZZATI CHE VIGILERANNO SUL RISPETTO DELLA NORMATIVA

COPIA DESTINATA AL SITO WEB www.parrocchiasacrocuorerc.it

DISPOSIZIONI PER LE CELEBRAZIONI EUCARISTICHE CON LA PARTECIPAZIONE DEL POPOLO

DURANTE LA CELEBRAZIONE

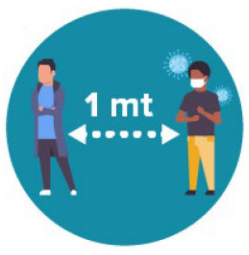

È OBBLIGATORIO MANTENERE LA DISTANZA SOCIALE DI ALMENO 1 METRO DALLE ALTRE PERSONE

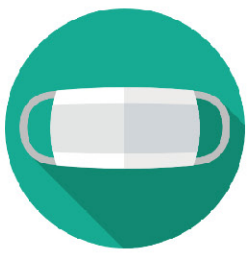

È OBBLIGATORIO MANTENERE INDOSSATI I DISPOSITIVI DI PROTEZIONE PER TUTTA LA DURATA DELLA CELEBRAZIONE

DURANTE I RITI PREPARATORI ALLA COMUNIONE, È OMESSO LO SCAMBIO DEL SEGNO DI PACE

LA SANTA COMUNIONE VERRÀ DISTRIBUITA SULLE MANI TRAMITE L'UTILIZZO DI GUANTI DA PARTE DEI MINISTRI

LE OFFERTE POSSONO ESSERE DEPOSITATE NEGLI APPOSITI CONTENITORI ALL'INGRESSO DELLA CHIESA

PER MOTIVI DI IGIENE, NON È PREVISTO L'UTILIZZO DI LIBRETTI DEI CANTI O DI ALTRI SUSSIDI CARTACEI

COPIA DESTINATA AL SITO WEB www.parrocchiasacrocuorerc.it

DISPOSIZIONI PER LE CELEBRAZIONI EUCARISTICHE CON LA PARTECIPAZIONE DEL POPOLO

USCITA

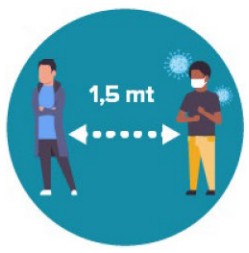

È OBBLIGATORIO MANTENERE LA DISTANZA SOCIALE DI ALMENO 1,5 METRI DALLE ALTRE PERSONE DURANTE L'USCITA

SONO VIETATI GLI ASSEMBRAMENTI: DOPO L'USCITA, EVITA DI CHIACCHIERARE IN GRUPPO E TORNA A CASA

È VIETATO RECARSI NEI LOCALI PARROCCHIALI QUALI SACRESTIA, SALONE PER EVITARE ASSEMBRAMENTI

LE OFFERTE POSSONO ESSERE DEPOSITATE NEGLI APPOSITI CONTENITORI ALL'INGRESSO DELLA CHIESA

COPIA DESTINATA AL SITO WEB www.parrocchiasacrocuorerc.it

ALTRE INFORMAZIONI

IL SACRAMENTO DELLA PENITENZA VIENE AMMINISTRATO NELLA CAPPELLA MARIANA, RISPETTANDO LA DISTANZA SOCIALE E LA RISERVATEZZA DEL SACRAMENTO